



N=5028100

15-Lug-2015 10:46:48
Prot. n. 174507/2015

Scala originale: 1:2000
Dimensione cornice: 534.000 x 378.000 metri

Comune: GAGLIANO
Foglio: 20

E=1503500

1 Particella: 604

Agenzia del Territorio
CATASTO FABBRICATI
Ufficio Provinciale di
Milano

Dichiarazione protocollo n. MI1365008 del 21/12/2011

Planimetria di u.i.u. in Comune di Gaggiano

Via Leonardo Da Vinci

civ. 19

Identificativi Catastali:

Sezione:

Foglio: 20

Particella: 604

Subalterno: 2

Compilata da:
Ferrari Battista

Iscritto all'albo:
Geometra Dipendente Pubblico

Prov.

N.

Scheda n. 1

Scala 1:200

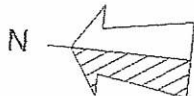

AREA COMUNE MAPPALE 605

CORTILE COMUNE MAPPALE 604 SUB. 1

ALTRA U.I.U.

RIP.
H 6.00 m

DEPOSITO
H 6.00 m

ALTRA U.I.U.

AREA COMUNE MAPPALE 606

VIA LEONARDO DA VINCI

UFFICIO
H 3.00 m

UFFICIO
H 3.00 m

W.C.

UFFICIO
H 3.00 m

DISIMPEGNO

UFFICIO
H 3.00 m

RIP.

UFFICIO
H 3.00 m

Catasto dei fabbricati - Situazione al 06/02/2012 - Comune di GAGGIANO (D845) - Foglio: 20 Particella: 604 - Sub: 2
VIA LEONARDO DA VINCI n. 19 piano: T;

Ultima Planimetria 2 in atti

PIANO TERRA

Data: 06/02/2012 - n. MI0076625 - Richiedente COMUNE DI GAGGIANO

Fot. schede: 1 - Formate di acq.: A4(210x297) - Fatt. di scala: 1:1

Dichiarazione protocollo n. MI1365008 del 21/12/2011

Planimetria di u.i.u. in Comune di Gaggiano

Via Leonardo Da Vinci

civ. 19

Agenzia del Territorio
CATASTO FABBRICATI
Ufficio Provinciale di
Milano

Identificativi Catastali:

Sezione:
Foglio: 20
Particella: 604
Subalterno: 3

Compilata da:
Ferrari Battista

Iscritto all'albo:
Geometra Dipendente Pubblico

Prov.

N.

Scheda n. 1

Scala 1:200

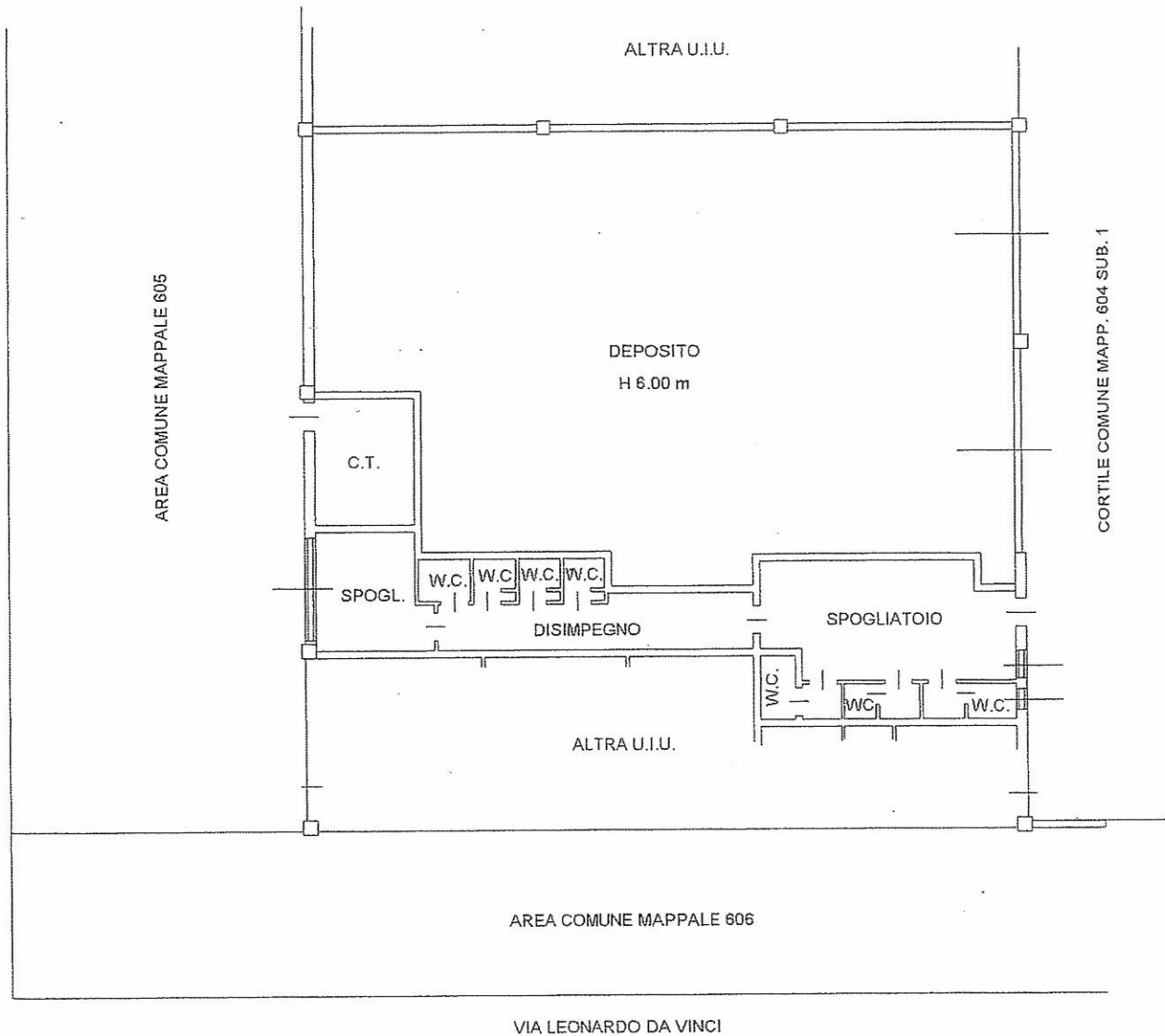
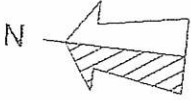

PIANO TERRA

Catasto dei Fabbricati - Situazione al 06/02/2012 - Comune di GAGGIANO (D845) - Foglio: 20 - Particella: 604 - Sub: 3
VIA LEONARDO DA VINCI n. 19 piano: T;

Ultima Planimetria2 in atti

**Agenzia del Territorio
CATASTO FABBRICATI
Ufficio Provinciale di
Milano**

Dichiarazione protocollo n. MI1365008 del 21/12/2011

Planimetria di u.i.u. in Comune di Gaggiano

Via Leonardo Da Vinci

civ. 19

Identificativi Catastali:

Sezione:

Foglio: 20

Particella: 604

Subalterno: 4

Compilata da:

Ferrari Battista

Iscritto all'albo:

Geometra Dipendente Pubblico

Prov.

N.

Scheda n. 1

Scala 1:200

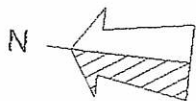

ALTRA PROPRIETA' MAPPALE 156

DEPOSITO
H 6.00 m

AREA COMUNE MAPPALE 605

CORTILE COMUNE MAPP. 604 SUB. 1

DEPOSITO
H 6.00 m

ALTRA U.I.U.

PIANO TERRA

Catasto dei Fabbricati - Situazione al 06/02/2012 - Comune di GAGGIANO (D845) - Foglio: 20 Particella: 604 - Sub: 4
VIA LEONARDO DA VINCI n. 19 piano: T;

Ultima Planimetria2 in atti

Agenzia del Territorio

CATASTO FABBRICATI

Ufficio provinciale di
Milano

Dichiarazione protocollo n. MI13650

20 Particella: 604 > - Sub: 5
Planimetria di u.i.u. in Comune di C

Via Leonardo Da Vinci

Catasto dei Fabbricati - Situazione al 06/02/2012 - Comune di GAGLIANICO

LEONARDO DA VINCI n. 19 piano: T;

n. 1

Scala 1: 200

Data: 06/02/2012
Foglio n. 1
M10076630 - Richiedente
P. - Fornito di acq.: A3(297x420) - Fatt. di scala: 1:1
Ultima Planimetria

PIANO TERRA
COMUNE DI GAGLIANICO

CORTILE COMUNE MAPP. 604 SUB. 1

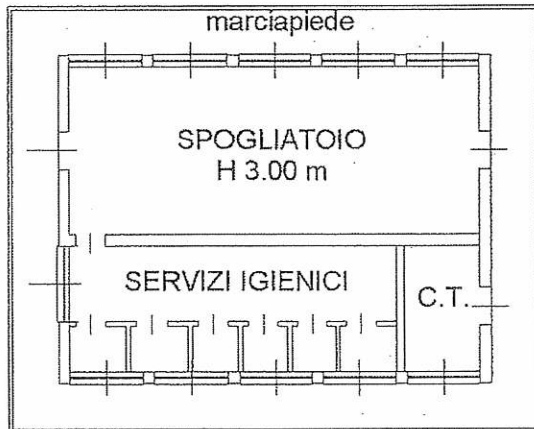

CORTILE COMUNE MAPP. 604 SUB. 1

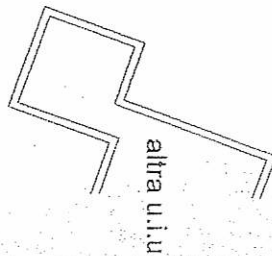

altra u.i.u.