

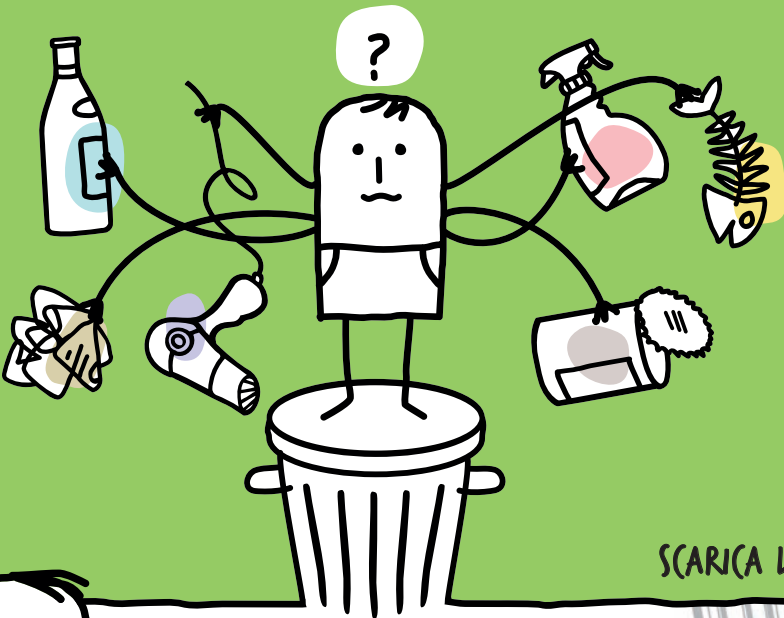

COMUNE DI
VERNATE

2017

la raccolta differenziata è un rompicapo?



SCARICA L'APP!

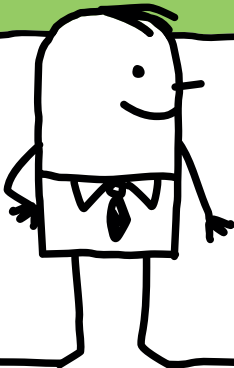

SOCIETÀ AMBIENTE DEL SUD-OVEST MILANESE

CON NOI È UN GIOCO DA RAGAZZI!

COMUNE DI VERNATE

IL COMUNE AL SERVIZIO DEL CITTADINO

NUMERI UTILI

SINDACO:

Carmela Manduca

sindaco@comune.vernate.mi.it

02.9001321

Riceve
su appuntamento

VICE SINDACO:

Antonio Moroni

Incarichi: Ambiente e Territorio (Ambiente, Verde pubblico, Protezione Civile, Decoro e Arredo urbano, Risorse agricole, Tutela del suolo, Gestione rifiuti); Scuola (Risorse educative, Edilizia scolastica); Lavori Pubblici; Risorse Strategiche e Patrimonio (Bilancio, Tributi, Patrimonio e Demanio); Urbanistica ed Edilizia Privata.

02.9001321

Riceve
su appuntamento

ASSESSORE:

Maria Angela Moltini

Incarichi: Sport e Tempo Libero; Salute; Politiche per la casa, per l'integrazione e per l'infanzia; Famiglia; Politiche Sociali; Pari Opportunità; Diritti dei Bambini.

02.9001321

Riceve
su appuntamento

UFFICIO TECNICO

Martedì, Giovedì
e Sabato

9.00 - 12.15 (su app.)

UFFICIO DEMOGRAFICO - UFFICIO TRIBUTI SEGRETERIA - RAGIONERIA - SERVIZI ALLA PERSONA - PROTOCOLLO

da Lunedì a Sabato

8.45 - 12.15

POLIZIA LOCALE E MESSO COMUNALE

da Lunedì a Sabato

8.45 - 10.00

ECOCENTRO MONCUCCO* VIA A. MORO

Martedì
Sabato

9.00 - 12.00
14.00 - 17.00

ECOCENTRO PASTURAGO* VIA SITIA YOMO

Martedì
Sabato

14.00 - 17.00
9.00 - 12.00

*ACCESSO CONSENTITO SOLO CON CARTA REGIONALE DEI SERVIZI

COMUNE DI VERNATE

IL COMUNE AL SERVIZIO DEL CITTADINO

NUMERI UTILI

COMUNE DI VERNATE	Tel. 02.900.13.21
COMUNE DI VERNATE	Fax. 02.900.132.40
COMUNE DI VERNATE	info@comune.vernate.mi.it
PEC COMUNE	comune.vernate@pec.regione.lombardia.it
POLIZIA LOCALE	Tel. 02.900.132.29/30
CARABINIERI - BINASCO	Tel. 02.905.52.28
NUMERO UNICO DI EMERGENZA (NUE)	Tel. 112
CENTRO ANTIVELENI NIGUARDA	Tel. 02.66.101.029
FARMACIA	Tel. 02.905.66.85
BIBLIOTECA	Tel. 02.900.97.639
SCUOLA MATERNA	Tel. 02.905.64.53
SCUOLA ELEMENTARE	Tel. 02.905.67.34
SCUOLE MEDIE	Tel. 02.905.14.84
UFFICIO POSTALE	Tel. 02.905.69.11
ENEL - Segnalazione guasti	Tel. 803.500
AMIAQCUE	Tel. 02.89.52.1
AMIAQCUE PRONTO INTERVENTO (PER GUASTI ALLA RETE DI FOGNATURA E ACQUA)	Tel. 800.175.571

Sasom srl - Via Roma, 36 GAGGIANO (MI)

info@sasom.it - Fax 02.908.99.293 - Tel. 02.908.99.285/296

L'Ecocalendario è stato realizzato a cura della **SOCIETA' SASOM srl**
(Società Ambiente del Sud-Ovest Milanese) - **Tel. 02.908.99.285/296**

Realizzazione grafica: Ferrari Comunicazione srl - www.ferraricomunicazione.it



SOCIETÀ AMBIENTE DEL SUD-OVEST MILANESE

DA OLTRE 15 ANNI
FACCIAMO
LA DIFFERENZA!

PROMEMORIA

LUNEDÌ:

Vetro e lattine umido

MARTEDÌ:

Verde

GIOVEDÌ:

Carta, plastica ed umido

SABATO

Indifferenziato

3° MARTEDÌ DEL MESE:

Ingombranti



COMUNI SERVITI



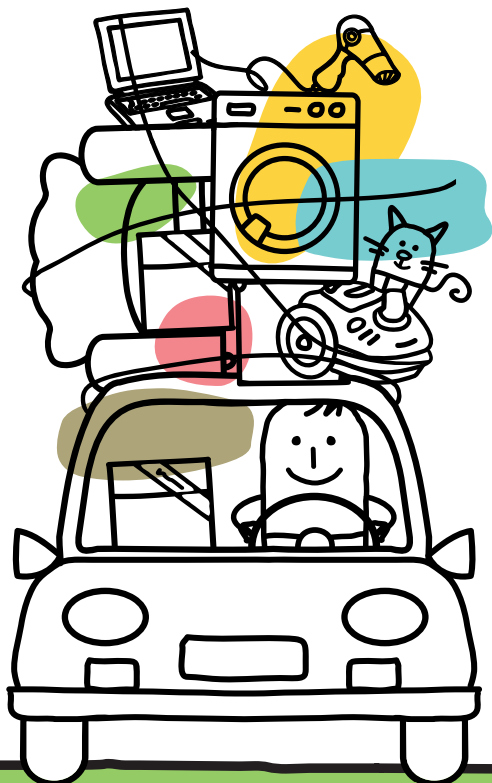

Cosa si può conferire?

Rifiuti ingombranti, legno, Ferro.

Rifiuti inerti: macerie, piastrelle (provenienti da piccole manutenzioni).

Vetro: lastre spezzate, specchi (non le bottiglie).

Olii: vegetali e minerali esausti.

Neon e batterie esauste.

Pneumatici, vernici.

Frigoriferi, lavatrici, televisori, computer, beni durevoli.

**LE DITTE
NON POSSONO
CONFERIRE.**

ORARIO ECOCENTRO



MON(UCCO - VIA A. MORO

MARTEDÌ DALLE 9.00 ALLE 12.00

SABATO DALLE 14.00 ALLE 17.00



PASTURAGO - VIA SITIA YOMO

MARTEDÌ DALLE 14.00 ALLE 17.00

SABATO DALLE 9.00 ALLE 12.00

SCOPRI IL BIDONE!

Aiuta Junior a differenziare correttamente i rifiuti. Scopri qual è il bidone adatto per ciascuno degli oggetti qui a fianco.

UMIDO



VETRO/LATTINE



PLASTICA

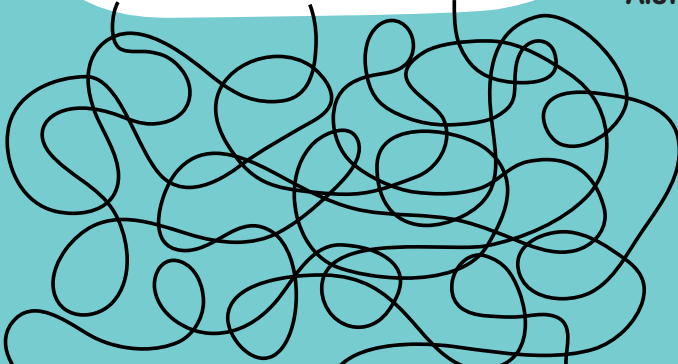

1



2



3

?

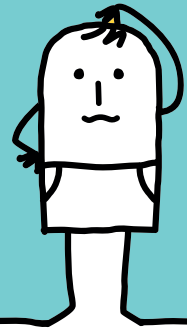

GENNAIO



UMIDO

Solo scarti alimentari in sacchetti biodegradabili (mater bi).



PLASTICA

Contenitori in plastica schiacciati in sacco trasparente o cassonetto giallo.



VETRO E LATTINE

Cassonetto o secchiello numerato di colore blu.



MEDICINALI SCADUTI

Contenitori presso la farmacia e gli ambulatori.



INDIFFERENZIATO

In sacco trasparente.



CARTA

Carta, cartoni e Tetra Pak in sacchetti di carta o scatole di cartone o cassonetti bianchi.



VERDE

Solo sfalci di erba e ramaglie di potatura in sacco trasparente o fascine.



INGOMBRANTI

3° Martedì del mese. Oggetti di medie e grandi dimensioni. Prenotazioni al n. 02.908.99.285/296 dalle 8.30 alle 12.30 (entro le ore 12.00 del giorno precedente il ritiro).



PILE ESAUSTE

CONTENITORI STRADALI
Punti di raccolta:
Piazza IV Novembre (Municipio); Piazza De Gasperi (Moncuoco); Piazza San Mauro (Pasturago); Vicino ambulatorio medico (Coazzano).



INDUMENTI

Contenitori: Vestiti puliti di ogni genere, scarpe usate, cinture, borse, stracci puliti.
Punti di raccolta:
Humana; Via A. Moro - Moncuoco, Via Sitia Yomo - Pasturago, Via Da Vinci ang. SP163, Caritas; Via De Gasperi, 8 (chiesa) - Moncuoco, Via Sisti, 7 (chiesa) - Pasturago.

01 DOM

02 LUN



03 MAR



04 MER

05 GIO



06 VEN

07 SAB



08 DOM

09 LUN



10 MAR



11 MER

12 GIO



13 VEN

14 SAB



15 DOM

16 LUN



17 MAR



18 MER

19 GIO



20 VEN

21 SAB



22 DOM

23 LUN



24 MAR



25 MER

26 GIO



27 VEN

28 SAB



29 DOM

30 LUN



31 MAR



AGUZZA LA VISTA!

In queste due vignette, in apparenza identiche, il Sig. Riciclioni ha trovato 10 piccole differenze. Sapresti dire quali?

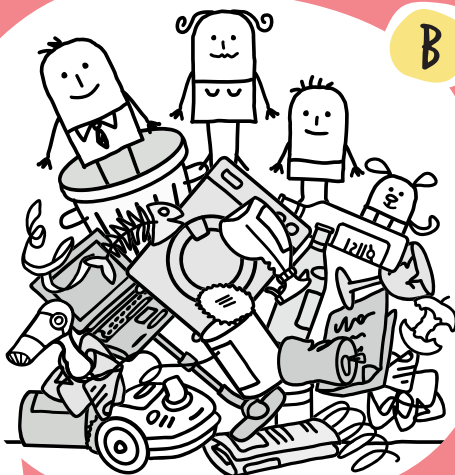
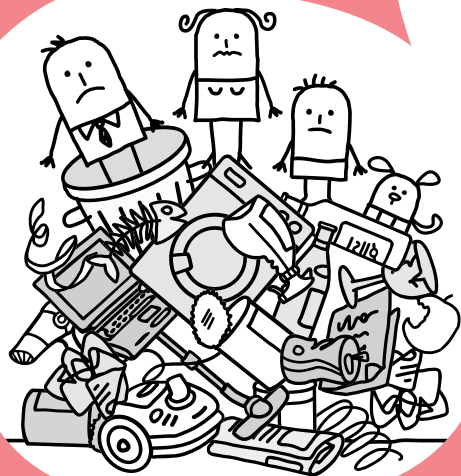

FEBBRAIO

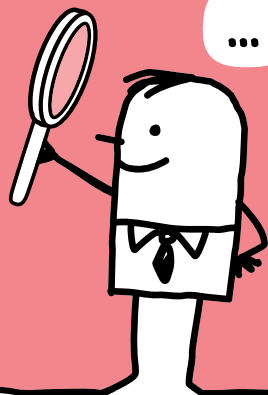

UMIDO

Solo scarti alimentari in sacchetti biodegradabili (mater bi).



PLASTICA

Contenitori in plastica schiacciati in sacco trasparente o cassonetto giallo.



VETRO E LATTINE

Cassonetto o secchiello numerato di colore blu.



MEDICINALI SCADUTI

Contenitori presso la farmacia e gli ambulatori.



INDIFFERENZIATO

In sacco trasparente.



CARTA

Carta, cartoni e Tetra Pak in sacchetti di carta o scatole di cartone o cassonetti bianchi.



VERDE

Solo sfalci di erba e ramaglie di potatura in sacco trasparente o fascine.



INGOMBRANTI

3° Martedì del mese. Oggetti di medie e grandi dimensioni. Prenotazioni al n. 02.908.99.285/296 dalle 8.30 alle 12.30 (entro le ore 12.00 del giorno precedente il ritiro).



PILE ESAUSTE

CONTENITORI STRADALI
Punti di raccolta:
Piazza IV Novembre (Municipio); Piazza De Gasperi (Moncuoco); Piazza San Mauro (Pasturago); Vicino ambulatorio medico (Coazzano).



INDUMENTI

Contenitori: Vestiti puliti di ogni genere, scarpe usate, cinture, borse, stracci puliti.
Punti di raccolta:
Humana; Via A. Moro - Moncuoco, Via Sitia Yomo - Pasturago, Via Da Vinci ang. SP163. Caritas; Via De Gasperi, 8 (chiesa) - Moncuoco, Via Sisti, 7 (chiesa) - Pasturago.

01 MER

02 GIO



03 VEN

04 SAB



05 DOM

06 LUN



07 MAR



08 MER

09 GIO



10 VEN

11 SAB



12 DOM

13 LUN



14 MAR



15 MER

16 GIO



17 VEN

18 SAB



19 DOM

20 LUN



21 MAR



22 MER

23 GIO



24 VEN

25 SAB



26 DOM

27 LUN



28 MAR



CACCIA ALL'INTRUSO!

In questo gruppo di rifiuti **INDIFFERENZIATI** si nascondono 3 tipologie di oggetti che andrebbero invece differenziate. Sapresti individuare quali sono i 3 "INTRUSI RICICLABILI"?

CARTA PULITA



BOTTONI



SIGARETTE



PETTINI E SPAZZOLE



TUBETTI DENTIFRICIO



BICCHIERI DI VETRO



BOTTIGLIE DI PLASTICA



CD



EROTTI



!

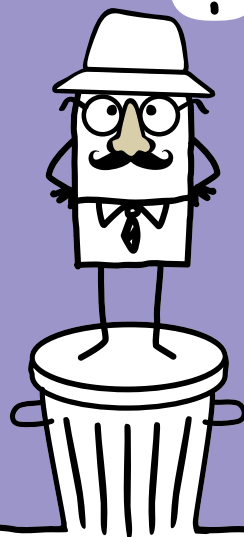

MARZO



UMIDO

Solo scarti alimentari in sacchetti biodegradabili (mater bi).



PLASTICA

Contenitori in plastica schiacciati in sacco trasparente o cassonetto giallo.



VETRO E LATTINE

Cassonetto o secchiello numerato di colore blu.



MEDICINALI SCADUTI

Contenitori presso la farmacia e gli ambulatori.



INDIFFERENZIATO

In sacco trasparente.



CARTA

Carta, cartoni e Tetra Pak in sacchetti di carta o scatole di cartone o cassonetti bianchi.



VERDE

Solo sfalci di erba e ramaglie di potatura in sacco trasparente o fascine.



INGOMBRANTI

3° Martedì del mese. Oggetti di medie e grandi dimensioni. Prenotazioni al n. 02.908.99.285/296 dalle 8.30 alle 12.30 (entro le ore 12.00 del giorno precedente il ritiro).



PILE ESAUSTE

CONTENITORI STRADALI
Punti di raccolta:
Piazza IV Novembre (Municipio); Piazza De Gasperi (Moncuoco); Piazza San Mauro (Pasturago); Vicino ambulatorio medico (Coazzano).



INDUMENTI

Contenitori: Vestiti puliti di ogni genere, scarpe usate, cinture, borse, stracci puliti.
Punti di raccolta:
Humana; Via A. Moro - Moncuoco, Via Sitia Yomo - Pasturago, Via Da Vinci ang. SP163. Caritas; Via De Gasperi, 8 (chiesa) - Moncuoco, Via Sisti, 7 (chiesa) - Pasturago.

01 MER

02 GIO



03 VEN

04 SAB



05 DOM

06 LUN



07 MAR



08 MER

09 GIO



10 VEN

11 SAB



12 DOM

13 LUN



14 MAR



15 MER

16 GIO



17 VEN

18 SAB



19 DOM

20 LUN



12

21 MAR



22 MER

23 GIO



24 VEN

25 SAB



26 DOM

27 LUN



13

28 MAR



29 MER

30 GIO



31 VEN

TROVA LA STRADA!



Aiuta la Sig.ra Ricicloni a raggiungere l'ecocentro e conferire i rifiuti INGOMBRANTI.

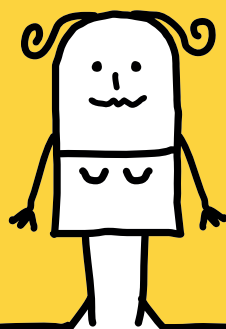

APRILE



UMIDO

Solo scarti alimentari in sacchetti biodegradabili (mater bi).



PLASTICA

Contenitori in plastica schiacciati in sacco trasparente o cassonetto giallo.



VETRO E LATTINE

Cassonetto o secchiello numerato di colore blu.



MEDICINALI SCADUTI

Contenitori presso la farmacia e gli ambulatori.



INDIFFERENZIATO

In sacco trasparente.



CARTA

Carta, cartoni e Tetra Pak in sacchetti di carta o scatole di cartone o cassonetti bianchi.



VERDE

Solo sfalci di erba e ramaglie di potatura in sacco trasparente o fascine.



INGOMBRANTI

3° Martedì del mese. Oggetti di medie e grandi dimensioni. Prenotazioni al n. 02.908.99.285/296 dalle 8.30 alle 12.30 (entro le ore 12.00 del giorno precedente il ritiro).

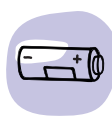

PILE ESAUSTE

CONTENITORI STRADALI
Punti di raccolta:
Piazza IV Novembre (Municipio); Piazza De Gasperi (Moncuoco); Piazza San Mauro (Pasturago); Vicino ambulatorio medico (Coazzano).



INDUMENTI

Contenitori: Vestiti puliti di ogni genere, scarpe usate, cinture, borse, stracci puliti.
Punti di raccolta:
Humana; Via A. Moro - Moncuoco, Via Sitia Yomo - Pasturago, Via Da Vinci ang. SP163. Caritas; Via De Gasperi, 8 (chiesa) - Moncuoco, Via Sisti, 7 (chiesa) - Pasturago.

01 SAB 

02 DOM

03 LUN   14

04 MAR 

05 MER

06 GIO   

07 VEN

08 SAB 

09 DOM

10 LUN   15

11 MAR 

12 MER

13 GIO   

14 VEN

15 SAB 

16 DOM

17 LUN UMIDO E VETRO POSTICIPATI AL 18/04  16

18 MAR    

19 MER

20 GIO   

21 VEN

22 SAB 

23 DOM

24 LUN    17

25 MAR VERDE ANTICIPATO AL 24/04 

26 MER

27 GIO   

28 VEN

29 SAB 

30 DOM

CRUCIPAROLA!

Completa lo schema con le parole corrispondenti agli oggetti illustrati e scopri qual è la parola chiave a cui sta pensando Junior!

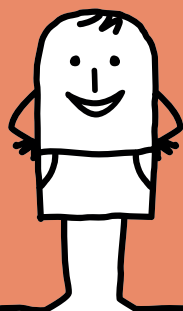
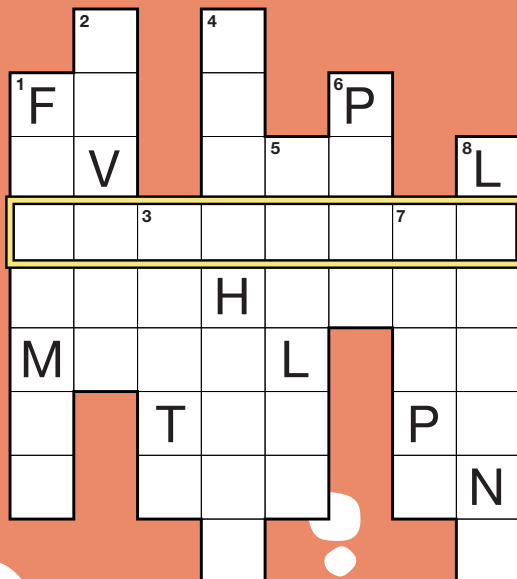

MAGGIO



UMIDO

Solo scarti alimentari in sacchetti biodegradabili (mater bi).



PLASTICA

Contenitori in plastica schiacciati in sacco trasparente o cassonetto giallo.



VETRO E LATTINE

Cassonetto o secchiello numerato di colore blu.



MEDICINALI SCADUTI

Contenitori presso la farmacia e gli ambulatori.



INDIFFERENZIATO

In sacco trasparente.



CARTA

Carta, cartoni e Tetra Pak in sacchetti di carta o scatole di cartone o cassonetti bianchi.



VERDE

Solo sfalci di erba e ramaglie di potatura in sacco trasparente o fascine.



INGOMBRANTI

3° Martedì del mese. Oggetti di medie e grandi dimensioni. Prenotazioni al n. 02.908.99.285/296 dalle 8.30 alle 12.30 (entro le ore 12.00 del giorno precedente il ritiro).

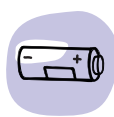

PILE ESAUSTE

CONTENITORI STRADALI
Punti di raccolta:
Piazza IV Novembre (Municipio); Piazza De Gasperi (Moncuoco); Piazza San Mauro (Pasturago); Vicino ambulatorio medico (Coazzano).



INDUMENTI

Contenitori: Vestiti puliti di ogni genere, scarpe usate, cinture, borse, stracci puliti.
Punti di raccolta:
Humana; Via A. Moro - Moncuoco, Via Sitia Yomo - Pasturago, Via Da Vinci ang. SP163. Caritas; Via De Gasperi, 8 (chiesa) - Moncuoco, Via Sisti, 7 (chiesa) - Pasturago.

01 LUN UMIDO E VETRO
POSTICIPATI AL 2/05  18

02 MAR   

03 MER

04 GIO   

05 VEN

06 SAB 

07 DOM

08 LUN   19

09 MAR 

10 MER

11 GIO   

12 VEN

13 SAB 

14 DOM

15 LUN   20

16 MAR  

17 MER

18 GIO   

19 VEN

20 SAB 

21 DOM

22 LUN   21

23 MAR 

24 MER

25 GIO   

26 VEN

27 SAB 

28 DOM

29 LUN   22

30 MAR 

31 MER

COMPLETA
IL PUZZLE!

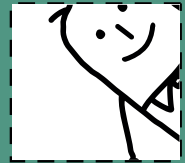
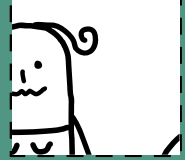
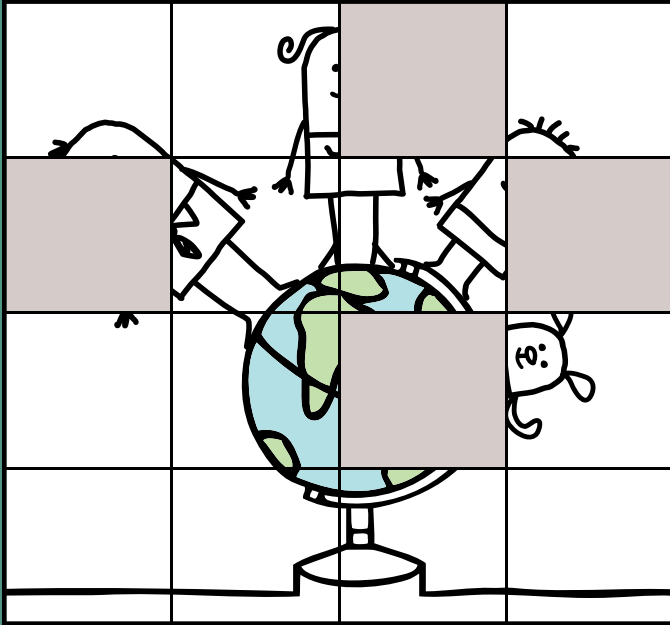

La famiglia Riciclioni ha a cuore la salute dell'ambiente. Ritaglia e incolla nella posizione corretta le caselle mancanti. Se vuoi divertirti a colorare le parti bianche.

GIUGNO



UMIDO

Solo scarti alimentari in sacchetti biodegradabili (mater bi).



PLASTICA

Contenitori in plastica schiacciati in sacco trasparente o cassonetto giallo.



VETRO E LATTINE

Cassonetto o secchiello numerato di colore blu.



MEDICINALI SCADUTI

Contenitori presso la farmacia e gli ambulatori.



INDIFFERENZIATO

In sacco trasparente.



CARTA

Carta, cartoni e Tetra Pak in sacchetti di carta o scatole di cartone o cassonetti bianchi.



VERDE

Solo sfalci di erba e ramaglie di potatura in sacco trasparente o fascine.



INGOMBRANTI

3° Martedì del mese. Oggetti di medie e grandi dimensioni. Prenotazioni al n. 02.908.99.285/296 dalle 8.30 alle 12.30 (entro le ore 12.00 del giorno precedente il ritiro).

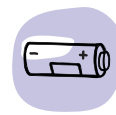

PILE ESAUSTE

CONTENITORI STRADALI
Punti di raccolta:
Piazza IV Novembre (Municipio); Piazza De Gasperi (Moncuoco); Piazza San Mauro (Pasturago); Vicino ambulatorio medico (Coazzano).



INDUMENTI

Contenitori: Vestiti puliti di ogni genere, scarpe usate, cinture, borse, stracci puliti.
Punti di raccolta:
Humana; Via A. Moro - Moncuoco, Via Sitia Yomo - Pasturago, Via Da Vinci ang. SP163. Caritas; Via De Gasperi, 8 (chiesa) - Moncuoco, Via Sisti, 7 (chiesa) - Pasturago.

01 GIO



17 SAB



02 VEN

18 DOM

03 SAB



19 LUN



25

04 DOM

20 MAR



05 LUN



23

21 MER

06 MAR



22 GIO



07 MER

23 VEN

08 GIO



24 SAB



09 VEN

25 DOM

10 SAB



26 LUN



26

11 DOM

27 MAR



12 LUN



24

28 MER

13 MAR



29 GIO



14 MER

30 VEN

15 GIO



16 VEN

AGUZZA LA VISTA!

In queste due vignette, in apparenza identiche, il Sig. Riciclioni ha trovato 7 piccole differenze. Sapresti dire quali?



A



B

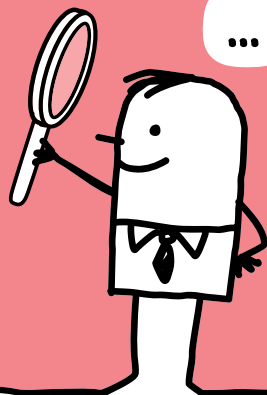

LUGLIO



UMIDO

Solo scarti alimentari in sacchetti biodegradabili (mater bi).



PLASTICA

Contenitori in plastica schiacciati in sacco trasparente o cassonetto giallo.



VETRO E LATTINE

Cassonetto o secchiello numerato di colore blu.



MEDICINALI SCADUTI

Contenitori presso la farmacia e gli ambulatori.



INDIFFERENZIATO

In sacco trasparente.



CARTA

Carta, cartoni e Tetra Pak in sacchetti di carta o scatole di cartone o cassonetti bianchi.



VERDE

Solo sfalci di erba e ramaglie di potatura in sacco trasparente o fascine.



INGOMBRANTI

3° Martedì del mese. Oggetti di medie e grandi dimensioni. Prenotazioni al n. 02.908.99.285/296 dalle 8.30 alle 12.30 (entro le ore 12.00 del giorno precedente il ritiro).



PILE ESAUSTE

CONTENITORI STRADALI
Punti di raccolta:
Piazza IV Novembre (Municipio); Piazza De Gasperi (Moncuoco); Piazza San Mauro (Pasturago); Vicino ambulatorio medico (Coazzano).



INDUMENTI

Contenitori: Vestiti puliti di ogni genere, scarpe usate, cinture, borse, stracci puliti.
Punti di raccolta:
Humana; Via A. Moro - Moncuoco, Via Sitia Yomo - Pasturago, Via Da Vinci ang. SP163. Caritas; Via De Gasperi, 8 (chiesa) - Moncuoco, Via Sisti, 7 (chiesa) - Pasturago.

01 SAB 

02 DOM

03 LUN   27

04 MAR 

05 MER

06 GIO   

07 VEN

08 SAB 

09 DOM

10 LUN   28

11 MAR 

12 MER

13 GIO   

14 VEN

15 SAB 

16 DOM

17 LUN   29

18 MAR  

19 MER

20 GIO   

21 VEN

22 SAB 

23 DOM

24 LUN   30

25 MAR 

26 MER

27 GIO   

28 VEN

29 SAB 

30 DOM

31 LUN   31

TROVA LA FRASE!

Cerca nello schema tutte le parole elencate sapendo che possono essere scritte in senso verticale, orizzontale, obliquo, da destra verso sinistra e viceversa. Le lettere che rimarranno, lette in sequenza, formeranno il motto della famiglia Riciclioni!



AGOSTO

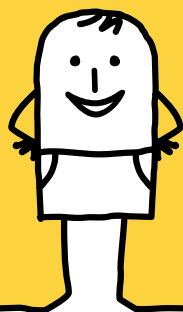

UMIDO

Solo scarti alimentari in sacchetti biodegradabili (mater bi).



PLASTICA

Contenitori in plastica schiacciati in sacco trasparente o cassonetto giallo.



VETRO E LATTINE

Cassonetto o secchiello numerato di colore blu.



MEDICINALI SCADUTI

Contenitori presso la farmacia e gli ambulatori.



INDIFFERENZIATO

In sacco trasparente.



CARTA

Carta, cartoni e Tetra Pak in sacchetti di carta o scatole di cartone o cassonetti bianchi.



VERDE

Solo sfalci di erba e ramaglie di potatura in sacco trasparente o fascine.



INGOMBRANTI

3° Martedì del mese. Oggetti di medie e grandi dimensioni. Prenotazioni al n. 02.908.99.285/296 dalle 8.30 alle 12.30 (entro le ore 12.00 del giorno precedente il ritiro).

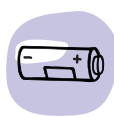

PILE ESAUSTE

CONTENITORI STRADALI
Punti di raccolta:
Piazza IV Novembre (Municipio); Piazza De Gasperi (Moncucco); Piazza San Mauro (Pasturago); Vicino ambulatorio medico (Coazzano).



INDUMENTI

Contenitori: Vestiti puliti di ogni genere, scarpe usate, cinture, borse, stracci puliti.
Punti di raccolta:
Humana; Via A. Moro - Moncucco, Via Sitia Yomo - Pasturago, Via Da Vinci ang. SP163, Caritas; Via De Gasperi, 8 (chiesa) - Moncucco, Via Sisti, 7 (chiesa) - Pasturago.

01 MAR



17 GIO



02 MER

18 VEN

03 GIO



19 SAB



04 VEN

20 DOM

05 SAB



21 LUN



34

06 DOM

22 MAR



07 LUN



32

23 MER

08 MAR



24 GIO



09 MER

25 VEN

10 GIO



26 SAB



11 VEN

27 DOM

12 SAB



28 LUN



35

13 DOM

33

29 MAR



14 LUN



30 MER

15 MAR

VERDE SOSPESO
INGOMBRANTI
ANTICIPATI AL 14/08



31 GIO



16 MER

CACCIA ALL'INTRUSO!

In questo gruppo di rifiuti **INDIFFERENZIATI** si nascondono **3** tipologie di oggetti che andrebbero invece differenziate. Sapresti individuare quali sono i **3 "INTRUSI RICICLABILI"**?

SPAZZOLINI



AVANZI DI CIBO



ACCENDINI



BOTTIGLIE DI VETRO



PENNE E PENNARELLI



PANNOLINI



CARTA OLEATA o UNTA



CONTENITORI DI LATTA



(EROTTI



!

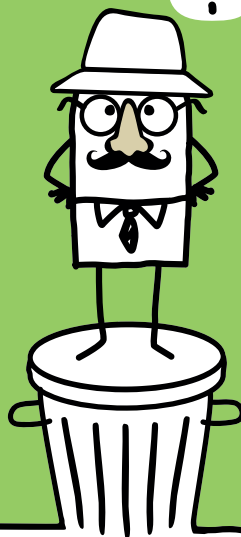

SETTEMBRE



UMIDO

Solo scarti alimentari in sacchetti biodegradabili (mater bi).



PLASTICA

Contenitori in plastica schiacciati in sacco trasparente o cassonetto giallo.



VETRO E LATTINE

Cassonetto o secchiello numerato di colore blu.



MEDICINALI SCADUTI

Contenitori presso la farmacia e gli ambulatori.



INDIFFERENZIATO

In sacco trasparente.



CARTA

Carta, cartoni e Tetra Pak in sacchetti di carta o scatole di cartone o cassonetti bianchi.



VERDE

Solo sfalci di erba e ramaglie di potatura in sacco trasparente o fascine.



INGOMBRANTI

3° Martedì del mese. Oggetti di medie e grandi dimensioni. Prenotazioni al n. 02.908.99.285/296 dalle 8.30 alle 12.30 (entro le ore 12.00 del giorno precedente il ritiro).



PILE ESAUSTE

CONTENITORI STRADALI
Punti di raccolta:
Piazza IV Novembre (Municipio); Piazza De Gasperi (Moncuoco); Piazza San Mauro (Pasturago); Vicino ambulatorio medico (Coazzano).



INDUMENTI

Contenitori: Vestiti puliti di ogni genere, scarpe usate, cinture, borse, stracci puliti.
Punti di raccolta:
Humana; Via A. Moro - Moncuoco, Via Sitia Yomo - Pasturago, Via Da Vinci ang. SP163. Caritas; Via De Gasperi, 8 (chiesa) - Moncuoco, Via Sisti, 7 (chiesa) - Pasturago.

01 VEN

02 SAB



03 DOM

04 LUN



36

05 MAR



06 MER

07 GIO



08 VEN

09 SAB



10 DOM

11 LUN



37

12 MAR



13 MER

14 GIO



15 VEN

16 SAB



17 DOM

18 LUN



38

19 MAR



20 MER

21 GIO



22 VEN

23 SAB



24 DOM

25 LUN



39

26 MAR



27 MER

28 GIO



29 VEN

30 SAB



COMPLETA IL PUZZLE!

Junior e Pallino hanno raccolto foglie e piccole ramaglie da conferire nel VERDE. Ritaglia e incolla nella posizione corretta le caselle mancanti.

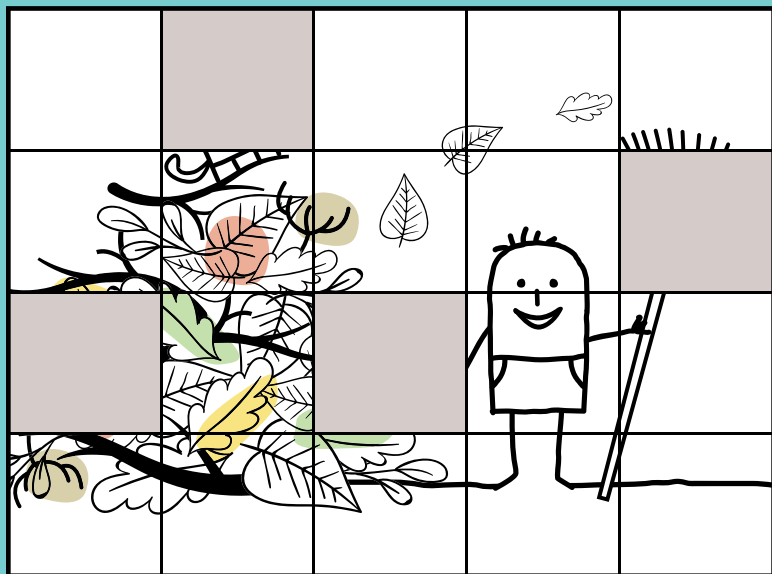

OTTOBRE



UMIDO

Solo scarti alimentari in sacchetti biodegradabili (mater bi).



PLASTICA

Contenitori in plastica schiacciati in sacco trasparente o cassonetto giallo.



VETRO E LATTINE

Cassonetto o secchiello numerato di colore blu.



MEDICINALI SCADUTI

Contenitori presso la farmacia e gli ambulatori.



INDIFFERENZIATO

In sacco trasparente.



CARTA

Carta, cartoni e Tetra Pak in sacchetti di carta o scatole di cartone o cassonetti bianchi.



VERDE

Solo sfalci di erba e ramaglie di potatura in sacco trasparente o fascine.



INGOMBRANTI

3° Martedì del mese. Oggetti di medie e grandi dimensioni. Prenotazioni al n. 02.908.99.285/296 dalle 8.30 alle 12.30 (entro le ore 12.00 del giorno precedente il ritiro).

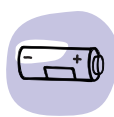

PILE ESAUSTE

CONTENITORI STRADALI
Punti di raccolta:
Piazza IV Novembre (Municipio); Piazza De Gasperi (Moncuoco); Piazza San Mauro (Pasturago); Vicino ambulatorio medico (Coazzano).



INDUMENTI

Contenitori: Vestiti puliti di ogni genere, scarpe usate, cinture, borse, stracci puliti.
Punti di raccolta:
Humana; Via A. Moro - Moncuoco, Via Sitia Yomo - Pasturago, Via Da Vinci ang. SP163. Caritas; Via De Gasperi, 8 (chiesa) - Moncuoco, Via Sisti, 7 (chiesa) - Pasturago.

01 DOM

02 LUN   40

03 MAR 



04 MER

05 GIO   

06 VEN

07 SAB 

08 DOM

09 LUN   41

10 MAR 

11 MER

12 GIO   

13 VEN

14 SAB 

15 DOM

16 LUN   42

17 MAR  

18 MER

19 GIO   

20 VEN

21 SAB 

22 DOM

23 LUN   43

24 MAR 

25 MER

26 GIO   

27 VEN

28 SAB 

29 DOM

30 LUN   44

31 MAR 

TROVA LA STRADA!



Aiuta la
Sig.ra Riciclioni
a raggiungere
la farmacia e
conferire i
**MEDICINALI
SCADUTI.**

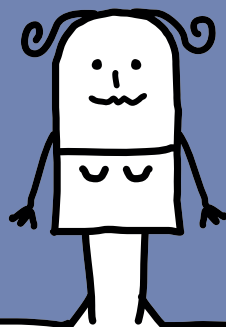
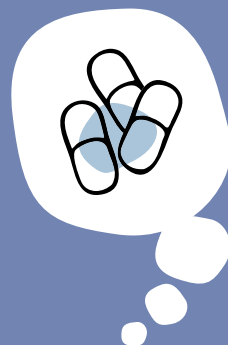

NOVEMBRE



UMIDO

Solo scarti alimentari
in sacchetti
biodegradabili
(mater bi).



PLASTICA

Contenitori in plastica
schiacciati in sacco
trasparente o
cassonetto giallo.



VETRO E LATTINE

Cassonetto o secchiello
numerato di colore blu.



MEDICINALI SCADUTI

Contenitori presso
la farmacia e gli
ambulatori.



INDIFFERENZIATO

In sacco trasparente.



CARTA

Carta, cartoni e Tetra Pak
in sacchetti di carta
o scatole di cartone
o cassonetti bianchi.



VERDE

Solo sfalci di erba
e ramaglie di potatura
in sacco trasparente
o fascine.



INGOMBRANTI

3° Martedì del mese.
Oggetti di medie e grandi
dimensioni. Prenotazioni
al n. 02.908.99.285/296
dalle 8.30 alle 12.30 (entro
le ore 12.00 del giorno
precedente il ritiro).



PILE ESAUSTE

CONTENITORI STRADALI
Punti di raccolta:
Piazza IV Novembre
(Municipio); Piazza
De Gasperi (Moncuoco);
Piazza San Mauro
(Pasturago);
Vicino ambulatorio
medico (Coazzano).



INDUMENTI

Contenitori: Vestiti puliti di
ogni genere,
scarpe usate, cinture,
borse, stracci puliti.
Punti di raccolta:
Humana; Via A. Moro -
Moncuoco,
Via Sitia Yomo - Pastu-
rago, Via Da Vinci ang.
SP163. Caritas; Via De
Gasperi, 8 (chiesa) -
Moncuoco,
Via Sisti, 7 (chiesa) -
Pasturago.

01 MER

02 GIO



03 VEN

04 SAB



05 DOM

06 LUN



07 MAR



08 MER

09 GIO



10 VEN

11 SAB



12 DOM

13 LUN



14 MAR



15 MER

16 GIO



17 VEN

18 SAB



19 DOM

20 LUN



21 MAR



22 MER

23 GIO



24 VEN

25 SAB



26 DOM

27 LUN



28 MAR



29 MER

30 GIO



PLASTICA

INDIFFERENZIATO

CARTA



SCOPRI IL BIDONE!

Aiuta Junior a differenziare correttamente i rifiuti. Scopri qual è il bidone adatto per ciascuno degli oggetti qui a fianco.

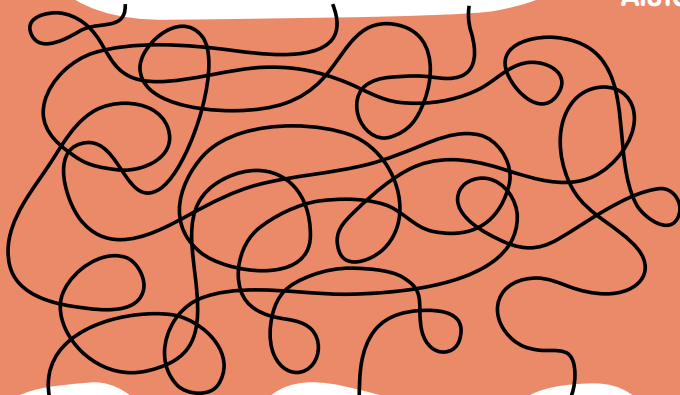

1



2



3

?

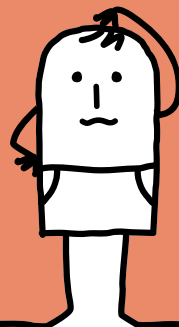

DICEMBRE



UMIDO

Solo scarti alimentari in sacchetti biodegradabili (mater bi).



PLASTICA

Contenitori in plastica schiacciati in sacco trasparente o cassonetto giallo.



VETRO E LATTINE

Cassonetto o secchiello numerato di colore blu.



MEDICINALI SCADUTI

Contenitori presso la farmacia e gli ambulatori.



INDIFFERENZIATO

In sacco trasparente.



CARTA

Carta, cartoni e Tetra Pak in sacchetti di carta o scatole di cartone o cassonetti bianchi.



VERDE

Solo sfalci di erba e ramaglie di potatura in sacco trasparente o fascine.



INGOMBRANTI

3° Martedì del mese. Oggetti di medie e grandi dimensioni. Prenotazioni al n. 02.908.99.285/296 dalle 8.30 alle 12.30 (entro le ore 12.00 del giorno precedente il ritiro).

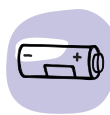

PILE ESAUSTE

CONTENITORI STRADALI
Punti di raccolta:
Piazza IV Novembre (Municipio); Piazza De Gasperi (Moncuoco); Piazza San Mauro (Pasturago); Vicino ambulatorio medico (Coazzano).



INDUMENTI

Contenitori: Vestiti puliti di ogni genere, scarpe usate, cinture, borse, stracci puliti.
Punti di raccolta:
Humana; Via A. Moro - Moncuoco, Via Sitia Yomo - Pasturago, Via Da Vinci ang. SP163, Caritas; Via De Gasperi, 8 (chiesa) - Moncuoco, Via Sisti, 7 (chiesa) - Pasturago.

01 VEN

02 SAB



03 DOM

04 LUN



49

05 MAR



06 MER

07 GIO



08 VEN

09 SAB



10 DOM

11 LUN



50

12 MAR



13 MER

14 GIO



15 VEN

16 SAB



17 DOM

18 LUN



51

19 MAR



20 MER

21 GIO



22 VEN

23 SAB



24 DOM

25 LUN

UMIDO E VETRO
ANTICIPATO AL 23/12



52

26 MAR

VERDE SOSPESO



27 MER

28 GIO



29 VEN

30 SAB



31 DOM

CRUCIPAROLA!

Completa lo schema con le parole corrispondenti agli oggetti illustrati e scopri qual è la parola chiave a cui sta pensando la Sig.ra Riciclioni!

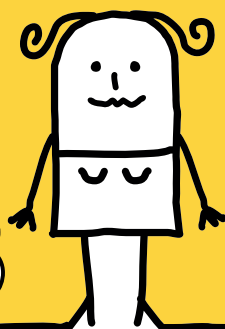
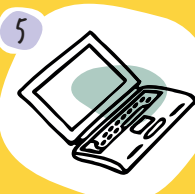
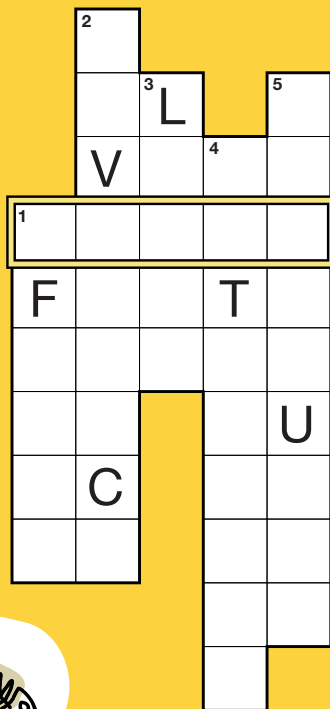

GENNAIO 18



UMIDO

Solo scarti alimentari in sacchetti biodegradabili (mater bi).



PLASTICA

Contenitori in plastica schiacciati in sacco trasparente o cassonetto giallo.



VETRO E LATTINE

Cassonetto o secchiello numerato di colore blu.



MEDICINALI SCADUTI

Contenitori presso la farmacia e gli ambulatori.



INDIFFERENZIATO

In sacco trasparente.



CARTA

Carta, cartoni e Tetra Pak in sacchetti di carta o scatole di cartone o cassonetti bianchi.



VERDE

Solo sfalci di erba e ramaglie di potatura in sacco trasparente o fascine.



INGOMBRANTI

3° Martedì del mese. Oggetti di medie e grandi dimensioni. Prenotazioni al n. 02.908.99.285/296 dalle 8.30 alle 12.30 (entro le ore 12.00 del giorno precedente il ritiro).



PILE ESAUSTE

CONTENITORI STRADALI
Punti di raccolta:
Piazza IV Novembre (Municipio); Piazza De Gasperi (Moncuoco); Piazza San Mauro (Pasturago); Vicino ambulatorio medico (Coazzano).



INDUMENTI

Contenitori: Vestiti puliti di ogni genere, scarpe usate, cinture, borse, stracci puliti.
Punti di raccolta:
Humana; Via A. Moro - Moncuoco, Via Sitia Yomo - Pasturago, Via Da Vinci ang. SP163. Caritas; Via De Gasperi, 8 (chiesa) - Moncuoco, Via Sisti, 7 (chiesa) - Pasturago.

01 LUN UMIDO E VETRO
POSTICIPATI AL 2/01 01

02 MAR VERDE
SOSPESO   

03 MER

04 GIO   

05 VEN 

06 SAB SECCO
ANTICIPATO AL 5/01 

07 DOM

08 LUN   02

09 MAR 

10 MER

11 GIO   

12 VEN

13 SAB 

14 DOM

15 LUN   03

16 MAR  

17 MER

18 GIO   

19 VEN

20 SAB 

21 DOM

22 LUN   04

23 MAR 

24 MER

25 GIO   

26 VEN

27 SAB 

28 DOM

29 LUN   05

30 MAR 

31 MER

Sasom Srl Via Roma, 36 20083 Gaggiano (MI)
Tel. +39 02.908.99.285/296 **Fax** +39 02.908.99.293
Email info@sasom.it **www.sasom.it**

SOLUZIONI

Gennaio - SCOPRI IL BIDONE!

n.1 (contenitore di latta) -> vetro/lattine; n.2 (scarti di pesce)
 -> umido; n.3 (flacone) -> plastica.

Febbraio - AGUZZA LA VISTA!

Marzo - CACCIA ALL'INTRUSO!

I 3 "intrusi riciclabili" sono: carta pulita, bicchieri di vetro e bottiglie di plastica.

Agosto

TROVA LA FRASE!
 Il motto della famiglia Ricicloni è:
 "Amare l'ambiente".

Settembre - CACCIA ALL'INTRUSO!

I 3 "intrusi riciclabili" sono: avanzi di cibo, bottiglie di vetro e contenitori di latta.

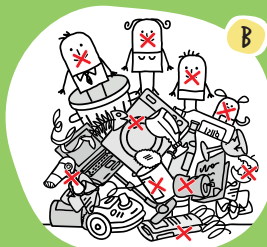
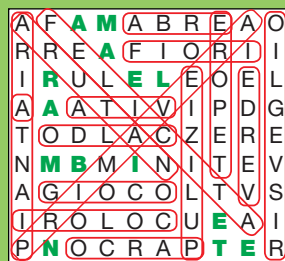

Aprile TROVA LA STRADA!

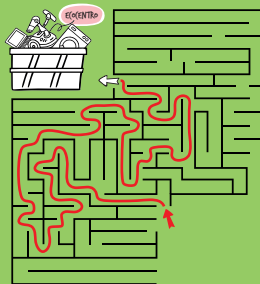

Maggio

CRUCIPAROLA!

La parola chiave è "RACCOLTA" (definizioni:

- 1 - Farmaci; 2 - Divano;
- 3 - Carta; 4 - Bicchiere;
- 5 - Foglia; 6 - Pila;
- 7 - Tappo; 8 - Lattina).

Giugno

COMPLETA IL PUZZLE!

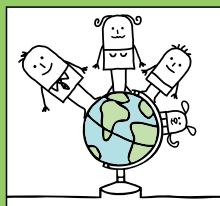

Luglio

AGUZZA LA VISTA!



Ottobre COMPLETA IL PUZZLE!



Novembre

TROVA LA STRADA!

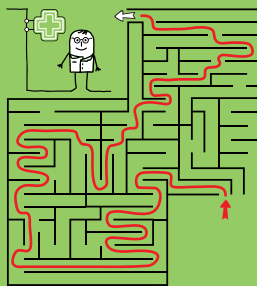

Dicembre

SCOPRI IL BIDONE!

n.1 (bottiglia di plastica)
 -> plastica; n.2 (carta pulita) -> carta;
 n.3 (pannolino)
 -> indifferenziato.

Gennaio 2018 CRUCIPAROLA!

La parola chiave è

- "SASOM" (definizioni:
 1 - Sfalci; 2 - Lavatrice;
 3 - Lisca; 4 - Bottiglia;
 5 - Computer).